練馬文化センター・大泉学園ゆめりあホール（公財）練馬区文化振興協会月刊情報誌

Encore アンコール

2017.11 / Vol.392

New!

ねりぶんJAZZ
MALTAとその教え子たち

2018/2/3（土） 15:00開演

練馬文化センター 小ホール

瀬川昌久プロデュース第9弾！日本を代表するサックスプレイヤーMALTAがねりぶんJAZZ初登場！

MALTA率いるMALTA PLANET オーケストラが練馬文化センターに登場！レギュラーメンバーと東京藝術大学の教え子たちが夢の共演を果たします。1日限りのスペシャル・ライブをお楽しみください！

出演：MALTA（Sax）、三木成能（Pf）、坂崎拓也（Bs）、ジーン重村（Ds）、松崎颯太（Pf,Key）、岡崎好朗（Tp）、田中哲也（Tp）、AKIマツモト（Pf）、Saxophone Quintet"Five by Five"、Passo a Passo、Trombone Quartet Capriccio
司会・企画：瀬川昌久
曲目：Strike Up the Band、Up High Above The Beautiful Rainbow、PLANET TReena'、High Pressure ほか
※曲目は都合により変更になる場合がございます。
料金：全席指定 3,000円

11月18日（土） 10:00～ 予約受付開始　優先　割引　小学生

New!

能・狂言への誘い
～隅田川（すみだがわ）・貰聟（もらいむこ）～

2018/2/4（日） 14:00開演

練馬文化センター 小ホール

究極的な悲劇を描く能「隅田川」と、野村万作・萬斎による狂言の、解説付きの特別公演です。

能『隅田川』は、さらわれた我が子を捜す母親の悲嘆を劇的に描き、後代の浄瑠璃や歌舞伎でも「隅田川物」という多大な影響を与えた名作。シテを勤める喜多流の重鎮・香川靖嗣師をはじめ、シテ方・ワキ方・囃子方に能楽界の実力者が揃って出演します。娘夫婦のいさかいに翻弄される舅の有様を笑いとともに描く狂言『貰聟』には野村万作・萬斎が出演。冒頭に解説をまじえ、よりわかりやすく、親しみやすく能・狂言の世界へご案内します。

出演：能「隅田川」【喜多流】香川靖嗣、宝生欣哉 ほか
狂言「貰聟」【和泉流】野村万作、野村萬斎 ほか
料金：全席指定 6,000円
共催：（株）万作の会

11月25日（土） 10:00～ 予約受付開始　割引　小学生

New!

篠田三郎 藤沢周平作品をよむ ―山桜―

2018/3/3（土） 14:00開演 | 練馬文化センター 小ホール

藤沢周平 生誕90年を記念し、『山桜』を朗読します。

結婚後、夫と死別し、再婚ののちも婚家に馴染めず、苦汁の日々を送る武家の娘・野江。ある日、墓参する野江の頭上に咲く山桜。その山桜がきっかけで、野江と武士・手塚とのドラマが動き出す。勇気とは何か、愛とは何かを静かに問いかける、藤沢周平の名作短編小説。
初出：「小説宝石」昭和55（1980）年2月号、短編集『時雨みち』昭和56（1981）年 青樹社 所収、『時雨みち』昭和59（1984）年 新潮文庫 所収、2008年に映画化。®

出演：篠田三郎
演目：藤沢周平『山桜』
料金：全席自由 1,000円

11月2日（木） 10:00～ 販売開始

割 引 小学生

New!

練馬交響楽団 スプリングコンサート

2018/3/25（日） ①10:30 ②14:00開演 | 練馬文化センター 大ホール

初開催！練響2ステージ！赤ちゃんから大人まで、春休みはオーケストラを聴きに来ませんか。

「0歳からのオーケストラコンサート」は、手遊び歌のコーナーも交えた1時間の気軽なコンサートです。「オーケストラ de 大冒険」では約2時間の世界旅行に出かけます。定期演奏会とは一味違うスプリングコンサートをお楽しみください。

出演：和田一樹（指揮・お話）、和田美菜子（歌、①のみ）、練馬交響楽団（管弦楽）

① 0歳からのオーケストラコンサート
曲目：ヨハン・シュトラウスⅡ世／雷鳴と稲妻、みんな一緒に手遊び歌（アンパンマンのマーチ他）、アンダーソン／おどる子猫、オッフェンバック／天国と地獄 ほか
料金：全席自由 500円 小学生以下無料

割 引 0歳以上

② オーケストラ de 大冒険
曲目：ホルスト／木星、スメタナ／モルダウ、ベルリオーズ／幻想交響曲より 第4・5楽章、モーツァルト／ディベルティメントK.136より ほか
料金：全席自由 1,000円

割 引 小学生

11月24日（金） 10:00～ 販売開始

New!

第1部

第2部

江口史桜（ヴァイオリン）

飯島瀬里香（チェロ）

まちなかコンサートVol.20 in練馬 第1部 音楽の宝箱 第2部 秋の室内楽

11/11（土） 第1部13:00 第2部14:15開演 | 練馬駅北口前 ペデストリアンデッキ（練馬区練馬1-17-37）

いつもの街の中で気軽に音楽を楽しめるコンサート。今回は11月19日（日）の練馬区演奏家協会10周年記念コンサートのオープニングイベントとして開催！

第1部はヴァイオリン・ピアノ・パーカッションによる迫力ある演奏を、第2部は日本では屋外で演奏する機会が少ないヴァイオリンとチェロの演奏を、ヨーロッパの雰囲気そのままに練馬のまちなかでお届けします。

【第1部】
出演：yu＜柳原有弥（ヴァイオリン）、中川幸恵（ピアノ）、小原由紀（パーカッション）＞
曲目：情熱大陸、ロンドンデリーの歌、ディズニーメドレー ほか
【第2部】
出演：江口史桜（ヴァイオリン）、飯島瀬里香（チェロ）
曲目：パッサカリア、Let it be、夕焼け小焼け ほか

料金：自由入場 無料（申込不要） ※雨天中止 ※車でのご来場はご遠慮ください。

0歳以上

New!

土方聡子

土方善文　山根美和子

練馬区文化振興協会舞台芸術支援事業（平成29年度後期）

【森の風】歌とオカリナコンサート

心の奥へと響く歌声とオカリナの音色で希望をあなたへ

11/18（土） 14:00開演 | 大泉学園ゆめりあホール

練馬区出身の3人が贈る午後のひととき。ご一緒に歌う曲もあります♪

出演：土方聡子（歌）、土方善文（オカリナ）、山根美和子（ピアノ）
曲目：アメイジング・グレイス、Time to say goodbye、森に還る、小鳥 ほか
料金：全席自由 一般3,000円 中学生以下1,000円
申込・問合せ：ホームページ http://www.satoco.info
メール satoco.office@gmail.com ☎ 070-6641-2794

小学生

募 集

舞台公演を支援します 練馬区文化振興協会舞台芸術支援事業

（平成30年度前期）

練馬区文化振興協会では、平成30年4月1日から9月30日までに練馬文化センターと大泉学園ゆめりあホールで行われる高度な舞台芸術公演に対し、①施設使用料の補助（上限あり）、②協会情報誌「アンコール」による広報協力を行います。

締切：12月15日（金）17:00必着 ※書類審査があります。
申込や詳細などは練馬区文化振興協会HPまたはお問合せください。
https://www.neribun.or.jp/ ☎03-3993-3311

募 集

参加者募集！ 朗読×ピアノ×ダンス「マイライフ・マイステージ」

あなたの人生の物語を掘り起し、自分の言葉で語るワークショップ。
最終日には絵本「森のなか」を題材に、プロのアーティストのピアノ演奏やダンスを組み合わせて公演を行います。

日程：平成30年1月26日(金)～2月11日(日)のうち全8回
会場：練馬文化センター 集会室（洋室）、大泉学園ゆめりあホール
講師：能祖將夫（桜美林大学芸術文化学群教授、北九州芸術劇場プロデューサー、詩人）
対象：15歳以上（中学生不可）、全日程参加できる方
参加料：1,500円（保険料込）
締切：10月31日（火）消印有効
申込や詳細などは練馬区文化振興協会HPまたはお問合せください。
https://www.neribun.or.jp/ ☎03-3993-3311

募 集

平成30年度アトリウムミニステージ出演者募集

練馬区および練馬区文化振興協会は、区民の方々に気軽に音楽を楽しんでいただくために、練馬区役所のアトリウムで無料コンサートを開催しています。平成30年度の出演者を募集します。

日程：毎月第3水曜日 12:15～12:45（30分間）
会場：練馬区役所本庁舎1階アトリウム（練馬区豊玉北6-12-1）
演奏内容：ピアノ、管楽器、弦楽器、その他の楽器、声楽等の生演奏。
提出書類：①出演申込書②過去に出演したコンサート等のチラシ、パンフレットなど ③演奏音源（CD）
申込書配布場所：練馬文化センター、大泉学園ゆめりあホール、練馬区役所本庁舎8階文化・生涯学習課、練馬区文化振興協会HP https://www.neribun.or.jp/
締切：12月8日（金）17:00必着
申込先：〒176-0001 練馬区練馬1-17-37 練馬区文化振興協会 アトリウムミニステージ担当宛
※詳しくは申込書に添付している概要をご覧ください。

練馬区演奏家協会10周年記念コンサート ～みどり・風・やさしさ～

11/19(日) ①13:00 ②18:00開演 練馬文化センター 小ホール

①音楽グループ《なでしこ》～歌声と口笛は風に乗って～
一緒に歌って、口笛を吹こう！
曲目：武満徹／小さな空、日本の歌メドレー ほか
②東京アートノームブラスクインテットジョイフルコンサート
金管五重奏の音色を堪能！
曲目：J. ファーナビー／ルネッサンス組曲 ほか

料金：各公演 全席自由 1,000円

割引 小学生

練馬交響楽団 第66回定期演奏会

11/26(日) 14:00開演 練馬文化センター 大ホール

ロマンティシズム漂うブルッフのヴァイオリン協奏曲をお楽しみください。

出演：松尾葉子（指揮）、大谷康子（ヴァイオリン）、練馬交響楽団（管弦楽）
曲目：ムソルグスキー（リムスキー＝コルサコフ編）／交響詩「禿山の一夜」ニ短調 ほか
料金：全席自由 1,000円

割引 小学生

第32回練馬区新人演奏会

12/2(土) 練馬文化センター 小ホール

16:00開演 15:25表彰式

オーディションを経て選ばれた5名のソリストが、東京フィルハーモニー交響楽団と共演。

出演：最優秀賞・優秀賞受賞者5名、上野正博（指揮）、東京フィルハーモニー交響楽団（管弦楽団）
料金：全席自由 1,000円

割引 小学生 学生券

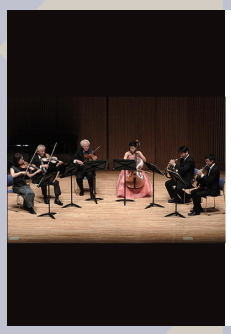

練馬交響楽団アンサンブル vol.16 ～室内楽の楽しみ～

12/3(日) 14:00開演 大泉学園ゆめりあホール

美しいチェンバーミュージックの響きをお楽しみください。

出演：練馬交響楽団団員
曲目：モーツァルト／ディヴェルティメントK.138、ヴィヴァルディ／ヴァイオリン協奏曲「恋人」、バッハ／ブランデンブルグ協奏曲第2番 ほか
料金：全席指定 700円

割引 小学生

第52回ワンコイン・コンサート

フルートデュオとピアノの華麗なる響宴

12/9(土) ①13:30 ②16:00開演 大泉学園ゆめりあホール

①「0歳からのわいわいワンコイン・コンサート」（40分間）
②「自分にごほうびワンコイン・コンサート」（60分間）

出演：若狭知恵・大山宙透（フルート）、香川明美（ピアノ）
曲目：エルガー／愛の挨拶、チャイコフスキー／「くるみ割り人形」より、S.Fujita／日本の歌メドレー ほか
料金：①全席指定 500円 ※2歳以下ひざ上無料（座席が必要な場合は有料）
②全席自由 500円

① 0歳以上 ② 小学生

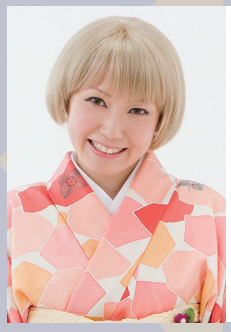

山崎バニラの活弁大絵巻 in ゆめりあ

12/10(日) 14:00開演 大泉学園ゆめりあホール

人気活弁士・山崎バニラがおくる喜劇王キートンの名作！

演目：『雷電』（牧野省三監督/1928年/18分）、『キートンのセブン・チャンス』（バスター・キートン監督/1925年/57分）ほか
料金：全席指定 一般2,000円 子ども（4歳～小学生）1,000円

割引 4歳以上

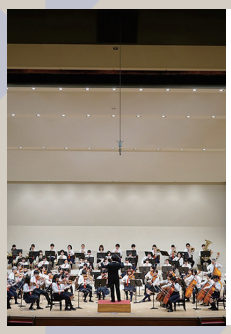

練馬区独立70周年記念事業 大谷康子プロデュース

Nerimaユニバーサルオーケストラコンサート

12/17(日) 14:00開演 練馬文化センター 大ホール

障がい、国籍、年齢差を超えて編成するオーケストラと合唱の共演

出演：田邉賀一（指揮）、大谷康子（ヴァイオリン）、練馬区ジュニア・オーケストラ、あかねの会、旭出学園（特別支援学校）、練馬特別支援学校、アオバジャパン・インターナショナルスクール、練馬児童合唱団、練馬区合唱連盟
曲目：アンダーソン／そりすべり、大地讃頌 ほか
料金：全席指定 無料（抽選）
締切：11月10日（金）消印有効

0歳以上

第10回ゆめりあ若手寄席 ～2018新春初笑い～

2018/1/6(土) 14:00開演 大泉学園ゆめりあホール

恒例のゆめりあ若手寄席は、「2018新春初笑い」協賛飲食店で身も心も「ほっこり」とお楽しみください。

出演：柳家小せん（真打）、春風亭正太郎（二ツ目）、林家楽一（紙切り）
料金：全席自由 1,500円

割引 小学生

映画音楽の名作を観る 黒澤明監督特集

2018/1/20(土) 13:00開演 練馬文化センター 小ホール

黒澤明監督による名作映画2本をフィルム上映！

作品：『羅生門［デジタル復元版］』、『用心棒』
関連トークあり。ゲスト：岩瀬政雄さん（元東宝ミュージック社長）
料金：全席指定 1,000円（1日券） ※2本立て・入替なし

割引 小学生

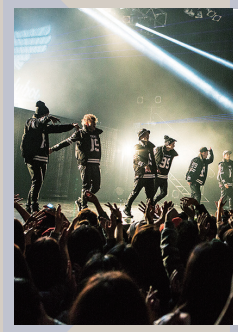

#NERIMA DANCE BBB NAKAMA FES

2018/1/28(日) 13:00開演 練馬文化センター 大ホール

ダンスボーカルシーンに於いて圧倒的な実力を持つBeat Buddy Boiと練馬文化センターが作る新たなプロジェクト！

出演：Beat Buddy Boi、練馬ダンスチーム ほか
料金：全席指定 4,000円 ※未就学児ひざ上無料（座席が必要な場合有料）
共催：株式会社アノマリー

割引 0歳以上

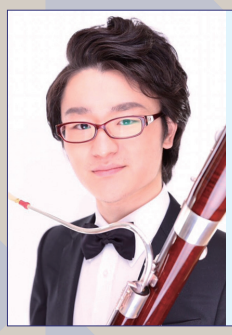

第251回アトリウムミニステージ

11/15(水) 12:15-12:45 練馬区役所1階アトリウム

第3水曜日に開催しているお昼休みコンサート。
今回は、昨年の練馬区新人演奏会出演者選考オーディション優秀賞受賞者によるファゴットの演奏です。

出演：金田直道（ファゴット）ほか
曲目：J.S.バッハ／無伴奏チェロ組曲 第1番より プレリュード ほか
料金：自由入場 無料
※車でのご来場はご遠慮ください。

0歳以上

白石加代子女優生活50周年記念公演

笑った分だけ、怖くなるvol.2

12/6(水) 19:00開演 練馬文化センター 小ホール

料金：全席指定 5,000円

残席わずか 割引 小学生

フレッシュ名曲コンサート

ニューイヤーコンサート2018

～小林研一郎と愉しむ「新世界」の幕開け～

2018/1/14(日) 14:00開演 練馬文化センター 大ホール

料金：全席指定 S席3,800円 A席3,000円

S席残席わずか 割引 小学生 学生券

優先 友の会会員へ優先予約受付を行います。 割引 友の会会員は1割引きで購入できます。
小学生 未就学児はご入場できません。 ●歳以上 該当年齢からご入場できます。 学生券 学生証等の提示で半額で購入できます。

練馬文化センター イベントスケジュール 11・12月

大 大ホール　小 小ホール　ギ ギャラリー

11月

11/1 WED 大
福田こうへいコンサートツアー2017全身全霊
1日(水) 13:30～16:00／17:30～20:00
全席指定 S席6,500円 A席5,000円　窓口
【問】コンサート事務局 ☎ 03-6426-5313

11/3 FRI 大
日野皓正クインテット2017
3日(金・祝) 16:00～18:30　TEL WEB
全席指定 S席5,000円 A席4,500円
【問】練馬文化センター ☎ 03-3948-9000

11/3 FRI 小
NBAバレエ団アトリエ公演「ドンキホーテ」全幕
3日(金・祝) 13:00～15:30／17:30～20:00
全席自由 2,500円
【問】NBAアトリエ係 ☎ 042-472-4855

11/5 SUN 大
琉球民謡協会関東支部 創立三十周年記念公演「島唄の響き」
5日(日) 13:00～15:30
全席自由 前3,000円 当3,500円
【問】事務局 やびく ☎ 044-276-6900

11/7 TUE 小
井上節子バレエ・シアター公演
7日(火) 19:00～20:15
全席自由 5,000円
【問】井上 ☎ 070-5591-3125

11/10 FRI 大
健康長寿はつらつフェスティバル講演会「元気はつらつ」
10日(金) 13:00～15:30
自由入場 無料
【問】介護予防係 ☎ 03-5984-2094

11/10 FRI 小
柳家三三 独演会「秋」
10日(金) 19:30～21:30
全席指定 3,600円
【問】(株)夢空間 ☎ 03-5785-0380

11/11 SAT 小
エスポワール・サクソフォン・オーケストラ 第16回定期演奏会
11日(土) 13:30～16:00
自由入場 無料
【問】代表・宮本 ☎ 070-6570-5409

11/11 SAT 小
谷修ワンマンコンサート2017
11日(土) 19:30～21:30
全席自由 2,500円
【問】ジェットワンプラス ☎ 03-5337-2046

11/12 SUN 大
第62回区民文化祭 洋舞フェスティバル
12日(日) 16:00～19:00
自由入場 無料
【問】生涯学習センター ☎ 03-3991-1667

11/12 SUN 小
レアレアフラスタジオ 第二回発表会
12日(日) 16:30～20:00
全席指定 3,000円
【問】事務局 ☎ 080-3407-7868

11/13 MON 小
日本大学芸術学部音楽学科 第46回ピアノコンサート
13日(月) 15:30～21:00
自由入場 無料
【問】日芸音楽学科 ☎ 03-5995-8240

11/14 TUE – 11/20 MON ギ
泉社中 秋の書道展
14日(火)～20日(月)
自由入場 無料
【問】泉社中 ☎ 03-3904-2307

11/15 WED 小
日本大学芸術学部音楽学科 第48回オペラ公演
15日(水) 18:30～20:30
自由入場 無料
【問】日芸音楽学科 ☎ 03-5995-8240

11/16 THU 小
第139回練馬区民寄席～小三治・一朝～
16日(木) 18:30～20:30　完売御礼
全席指定 3,000円
【問】練馬文化センター ☎ 03-3948-9000

11/17 FRI 大
練馬区立中学校特別支援学級設置校 第22回八校合同文化発表会
17日(金) 10:10～15:40
自由入場 無料
【問】谷原中学校 演屋 ☎ 03-3995-8074

11/18 SAT 大
國學院大學フォイエル・コール混声合唱団 第56回定期演奏会
18日(土) 17:00～19:30
自由入場 無料
【問】演奏会実行委員会 ☎ 080-8494-1780

11/18 SAT 小
アマーチェ・シティウィンズ 第3回定期演奏会
18日(土) 13:30～15:30
自由入場 無料
【問】事務局 winds_pertormar@yahoo.co.jp

11/19 SUN 大
ISP第3回定期演奏会
19日(日) 14:00～16:15
自由入場 無料
【問】高橋 ☎ 080-6586-7833

11/19 SUN 小
練馬区演奏家協会10周年記念コンサート～みどり・風・やさしさ～
①音楽グループ《なでしこ》～歌声と口笛は風に乗って～
②東京アートノームブラスクインテット ジョイフルコンサート
19日(日) ①13:00～14:00 ②18:00～19:00　TEL WEB
全席自由 1,000円
【問】練馬文化センター ☎ 03-3948-9000

11/22 WED 大
第29回ウィンドオーケストラ定期演奏会
22日(水) 19:00～21:00
自由入場 無料
【問】日芸音楽学科 ☎ 03-5995-8240

11/22 WED 小
清水節子歌まつり
22日(水) 12:00～15:30／17:00～20:30　窓口
全席自由 4,800円
【問】清水オフィス ☎ 045-661-1919

11/22 WED – 11/27 MON ギ
練馬区シルバー人材センター 設立40周年 教室事業作品展
22日(水)～27日(月)
自由入場 無料
【問】シルバー人材センター ☎ 03-3993-7168

11/23 THU 小
東京、練馬でジェントルな Live　完売御礼
23日(木・祝) ①15:00～17:00 ②19:00～21:00
全席指定 5,000円
【問】練馬文化センター ☎ 03-3948-9000

11/26 SUN 大
練馬交響楽団 第66回定期演奏会
26日(日) 14:00～16:00　TEL WEB
全席自由 1,000円
【問】練馬文化センター ☎ 03-3948-9000

11/26 SUN 小
第62回区民文化祭 日本舞踊の会
26日(日) 12:00～17:00
自由入場 無料
【問】生涯学習センター ☎ 03-3991-1667

11/27 MON 小
映画「母 小林多喜二の母の物語」上映会
27日(月) 14:00～16:00　窓口
全席自由 前1,200円 当1,500円
【問】現代ぷろ ☎ 03-5332-3991

11/28 TUE 大
第8回 ハーモニカ ビッグ バンド コンサート 2017
28日(火) 13:30～16:30　窓口
全席指定 前2,500円 当3,000円
【問】HBBC実行委員会 ☎ 03-3202-5369

11/29 WED 小
日中国交正常化45周年記念 第20回日中カラオケコンクール
29日(水) 18:30～21:30　窓口
全席指定 S席2,000円 A席1,500円
【問】日中通信社 ☎ 03-5984-3218

11/29 WED – 12/3 SUN ギ
むさしの水墨画会展
29日(水)～12月3日(日)
自由入場 無料
【問】むさしの水墨画会 ☎ 03-3938-1725

11/30 THU 大
フォレスタコンサート in 練馬
30日(木) 14:00～16:10　完売御礼
全席指定 5,500円
【問】練馬文化センター ☎ 03-3948-9000

11/30 THU 小
フランティシェク・ホスト(チェロ)&土田定克(ピアノ)スペシャル・デュオ!!
30日(木) 19:00～21:00　窓口
全席自由 4,000円
【問】アルペジオ ☎ 03-3418-5344

12月

12/2 SAT 小
第32回練馬区新人演奏会
2日(土) 16:00～18:30　TEL WEB
全席自由 1,000円
【問】練馬文化センター ☎ 03-3948-9000

12/3 SUN 大
東京デンタルフェスティバル2017in練馬
3日(日) 13:00～16:30
要事前申込
【問】事務局 ☎ 03-5657-0687

12/3 SUN 小
佐藤佑子スタジオ・カスコーロ フラメンコ・コンサート 2017
3日(日) 17:30～20:30
全席自由 前3,500円 当4,000円
【問】カスコーロ ☎ 03-3959-4471

12/4 MON 小
東京ウエストサイド・クリスマス
4日(月) 19:00～21:00
全席自由 1,000円
【問】満企画 ☎ 042-421-0851

12/6 WED 小
白石加代子女優生活50周年記念公演 笑った分だけ、怖くなるvol.2　残席わずか
6日(水) 19:00～21:00
全席指定 5,000円　TEL WEB
【問】練馬文化センター ☎ 03-3993-3311

12/8 FRI – 12/10 SUN ギ
ギャラリープルシアンブルー絵画教室作品展
8日(金)～10日(日)
自由入場 無料
【問】ギャラリーPb ☎ 03-3925-4860

12/9 SAT 大
よしもと歳末大笑いまつりin練馬 2017
9日(土) 19:00～20:30　完売御礼
全席指定 前売3,500円 当日4,000円
【問】練馬文化センター ☎ 03-3948-9000

12/10 SUN 大
法政大学アカデミー合唱団 第56回定期演奏会
10日(日) 16:00～18:30
全席自由 1,000円
【問】谷田川 ☎ 080-1295-5823

12/11 MON 大
天使のおくりもの 聖なるクリスマス
11日(月) 19:00～21:00　窓口
全席指定 3,500円
【問】チケットセンター ☎ 03-6264-4221

12/13 WED 小
ベタニアの家チャリティーコンサート
13日(水) 18:00～20:20
全席自由 3,000円
【問】ベタニアの家 ☎ 03-3387-5567

12/15 FRI 大
あかねの会 第20回心の鐘コンサート
15日(金) 19:00～21:00
全席自由 1,200円
【問】あかねの会事務局 ☎ 03-3577-7421

12/15 FRI ギ
あかねの会 心の鐘コンサート・ギャラリー
15日(金)
自由入場 無料
【問】あかねの会事務局 ☎ 03-3577-7421

12/17 SUN 大
練馬区独立70周年記念事業 Nerimaユニバーサルオーケストラコンサート
17日(日) 14:00～16:00
全席指定 無料(抽選)
【問】練馬区文化振興協会 ☎ 03-3993-3311

12/22 FRI 大
谷ちえ子デビュー40周年記念歌謡ショウ ～谷ちえ子半生記「だって谷ちえ子だもん!」
22日(金) 18:30～21:30
全席自由 前4,500円 当4,900円
【問】カナン ☎ 048-234-5689

12/22 FRI 小
ポコアポコ音楽教室 クリスマス会2017
22日(金) 14:50～16:00
自由入場 無料
【問】ポコアポコ音楽教室 ☎ 03-5946-2166

12/23 SAT 大
練馬区文化振興協会協力事業
ペネッセの英語コンサート Happy Christmas Party しまじろうたちと一緒に英語で遊ぼう!　TEL WEB ②,③のみ取扱
23日(土・祝) ①12:00～②14:30～③17:00～
全席指定 3,120円 ※3歳未満ひざ上無料
(保護者1名につきお子様1名まで。
座席が必要な場合は有料)
【問】練馬文化センター ☎ 03-3948-9000

12/23 SAT 小
PanDance発表会 Infinity vol.3 10th anniversary
23日(土・祝) 13:00～15:00／17:30～20:00
無料(要招待券)
【問】PanDance ☎ 070-3130-2805

12/24 SUN 大
武蔵大学合唱団リーデルクランツ 第50回定期演奏会
24日(日) 14:30～17:00
自由入場 無料
【問】佐藤 ☎ 080-5087-6983

12/24 SUN 小
FROMOZMIX vol.6
24日(日) 14:00～16:00／17:30～19:30
全席指定 2,500円
【問】REMIX ☎ 090-9689-9918

12/25 MON 小
東京家政大学フラウエンコール 第54回定期演奏会
25日(月) 18:30～20:00
全席自由 900円
【問】代表 ☎ 090-4593-0034

12/26 TUE 大
バレエ団ピッコロ 第33回クリスマス公演
26日(火) 18:30～20:15
指定席 S席6,000円 自由席 B席3,500円 他
【問】バレエ団ピッコロ ☎ 03-3972-1476

大泉学園ゆめりあホール イベントスケジュール 11・12月

ホ ゆめりあホール　ギ ゆめりあギャラリー

11月

11/3 FRI ホ
第62回区民文化祭「太鼓フェスティバル」
3日(金・祝) 13:00〜17:00
自由入場 無料
【問】生涯学習センター　☎ 03-3991-1667

11/3 FRI 11/5 SUN ギ
こどもアトリエ・フェスタ
3日(金・祝)〜5日(日)
自由入場 無料
【問】こどもアトリエ　☎ 03-3921-1588

11/4 SAT ホ
うたギターうたピアノ
4日(土) 14:00〜16:00
全席自由 前3,000円 当3,500円
【問】うたギターピアノ　☎ 050-3395-8669

11/5 SUN ホ
大人のためのコンサート
5日(日) 15:30〜19:30
自由入場 無料
【問】根本音楽教室　☎ 090-6107-3293

11/7 TUE ホ
Brass Ensemble 5にんてっと。1st Concert
7日(火) 19:00〜21:00
全席自由 一般前2,000円 他 学生前1,000円 他
【問】臼田　☎ 080-5468-1328

11/8 WED ホ
平成29年分 年末調整等説明会
8日(水) 10:30〜12:30／14:00〜16:00
自由入場 無料
【問】練馬西税務署　☎ 03-3867-9711(内線415)

11/8 WED 11/12 SUN ギ
コスモスの会 水彩画展
8日(水)〜12日(日)
自由入場 無料
【問】コスモスの会　☎ 03-3970-9900

11/9 THU ホ
防火のつどい
9日(木) 13:00〜16:00
自由入場 無料
【問】石神井消防署　☎ 03-3995-0119

11/9 THU ホ
上を向いて歩こう―永拓実『大遺言』(小学館)出版記念コンサート
9日(木) 19:00〜21:00
自由入場 無料
【問】事務局　☎ 080-9178-2359

11/11 SAT ホ
ルナ・クレシェンテ定期公演 -D-
11日(土) 16:30〜18:00
自由入場 無料
【問】Luna Crescente　☎ 080-5093-9274

11/15 WED 11/19 SUN ギ
2017 第14回 ロトンヌ絵画展
15日(水)〜19日(日)
自由入場 無料
【問】ロトンヌナカダイ　☎ 042-421-3327

11/17 FRI ホ
Duo-M Piano Duo Recital Vol.4
17日(金) 19:00〜21:00
全席自由 一般3,000円 小学生1,000円
【問】Duo-M音楽事務所　☎ 03-6317-2244

11/18 SAT ホ
【森の風】◆歌とオカリナコンサート◆ 心の奥へと響く歌声と音色で希望をあなたへ
18日(土) 14:00〜16:00
全席自由 一般前3,000円 他 中学生以下1,000円
【問】歌とオカリナ　☎ 070-6641-2794

11/18 SAT ホ
秋の集い 日本の名曲・世界の名曲
18日(土) 19:00〜20:40
全席自由 3,000円
【問】歌おうの会　☎ 090-8809-6639

11/20 MON ホ
旧橋壮 JAZZ QUARTET／東京舞座
20日(月) 19:00〜21:00
全席自由 1,500円
【問】事務局　☎ 090-2912-8841

11/24 FRI ホ
第12回 水耀会 演奏会
24日(金) 17:30〜19:30
無料(要整理券)
【問】水耀会　☎ 03-3995-9246

11/25 SAT ホ
第5回うたの泉会発表会
25日(土) 13:30〜16:00
全席自由 200円
【問】うたの泉会　☎ 03-5393-6345

11/26 SUN ホ
丹羽京子ソプラノリサイタル ～美しい日本歌曲を朗読と共に～
26日(日) 14:00〜15:45　窓口
全席自由 3,000円
【問】歌織の会　☎ 090-5828-0252

11/27 MON ホ
喜久洲の会・山條会 勉強会
27日(月) 11:00〜16:00
自由入場 無料
【問】倉繁　☎ 070-5022-7840

11/28 TUE 12/3 SUN ギ
第4回日本聴覚障害者芸術展
28日(火)〜12月3日(日)
自由入場 無料
【問】事務局 浜田　☎ 042-734-0225

11/29 WED ホ
歌声喫茶ともしび in 大泉学園
29日(水) 9:50〜11:30
全席自由 2,000円
【問】ともしび音楽企画　☎ 03-6907-3801

12月

12/1 FRI ホ
Voyage de Noël 2017 ～ヴォヤージュが贈るクリスマスの旅～
1日(金) 19:00〜21:00
全席自由 一般2,000円 小学生以下1,000円 他
【問】Voyage　☎ 090-6134-2714

12/2 SAT ホ
根来声楽研究所 声楽発表会
2日(土) 18:00〜20:30
自由入場 無料
【問】根来声楽研究所　☎ 03-3825-8646

12/3 SUN ホ
練馬交響楽団アンサンブルVol.16 ～室内楽の楽しみ～
3日(日) 14:00〜16:15　TEL WEB
全席指定 700円
【問】練馬文化センター　☎ 03-3948-9000

12/6 WED 12/11 MON ギ
相沢康夫の創作玩具展 ～SKB～
6日(水)〜11日(月)
自由入場 中学生以上500円
【問】curious　☎ 03-5903-9970

12/9 SAT ホ
第52回ワンコイン・コンサート フルートデュオとピアノの華麗なる響宴　TEL WEB
9日(土) ①13:30〜 ②16:00〜
①全席指定 500円 ※2歳以下ひざ上無料(座席が必要な場合な有料) ②全席自由 500円
【問】練馬文化センター　☎ 03-3948-9000

12/10 SUN ホ
山崎バニラの活弁大絵巻 in ゆめりあ　TEL WEB
10日(日) 14:00〜16:00
全席指定 一般2,000円 子ども(4歳〜小学生)1,000円
【問】練馬文化センター　☎ 03-3948-9000

12/11 MON ホ
ひびき・音・ことば ―大橋美智子作品とともに―
11日(月) 19:00〜21:00
全席自由 前3,000円 当3,500円
【問】詞音工房(大橋)　☎ 03-6760-1411

12/12 TUE ホ
歌は楽しい！クリスマス・コンサート
12日(火) 18:30〜20:30
全席自由 一般前2,500円 他 学生1,000円
【問】ラ・ムジカ　☎ 03-3992-7604

12/13 WED ホ
カルテット×カルテット ～トロンボーンとサクソフォンの2つのカルテットによる演奏会
13日(水) 19:00〜21:00
全席自由 1,000円
【問】青木　☎ 080-6007-8477

12/14 THU ホ
クリスマス ジョイフルコンサート
14日(木) 19:00〜21:00
自由入場 無料
【問】グレイス合唱団　☎ 042-425-3622

12/15 FRI ホ
Canary Winter Recital
15日(金) 19:00〜20:30
全席自由 4,000円
【問】Canary Music　☎ 090-3083-8847

12/18 MON ホ
2017年度 ミューズ・コンサート
18日(月) 16:00〜20:00
自由入場 無料
【問】東京ミューズ　☎ 03-3983-3630

12/19 TUE ホ
歌声喫茶ともしび in 大泉学園
19日(火) 9:50〜11:30
全席自由 2,000円
【問】ともしび音楽企画　☎ 03-6907-3801

12/23 SAT ホ
クリスマス コンサート
23日(土・祝) 9:30〜11:40
自由入場 無料
【問】クリスマス会　☎ 03-3924-0772

12/24 SUN ホ
第2回ベビーカーコンサートin練馬 ～泣いても、ぐずってもOK！～
24日(日) 10:50〜11:30
全席自由 大人700円 乳幼児300円
【問】おたから音楽会　n.otakarakai@gmail.com

12/24 SUN ホ
第8回 わ音オカリナ・ケーナコンサート ―クリスマスコンサート
24日(日) 14:30〜16:30
自由入場 無料
【問】秦　☎ 03-3930-9176

12/25 MON 12/27 WED ギ
フレあお作品展「つながる手と手」
25日(月)〜27日(水)
自由入場 無料
【問】谷原フレンド　☎ 03-5910-8488

チケット窓口販売

窓口　各ホールの窓口で販売しています。(10:00〜20:00)
※電話での予約や公演会場以外での購入はできません。

チケット予約・販売

TEL WEB
①各ホール窓口(10:00〜20:00)
②予約専用電話03-3948-9000(10:00〜17:00)
③インターネット https://www.neribun.or.jp

WEB
①各ホール窓口(10:00〜20:00)
②インターネット https://www.neribun.or.jp

平成30(2018)年4月より、練馬文化センター利用抽選会の日程が変わります！
詳しくは、練馬文化センターのホームページをご覧ください。

※こちらに掲載した情報は平成29年10月18日現在のものです。
※主催者が希望した催しのみ掲載しています。※前売と当日の入場料が異なる場合や、主催者の都合により掲載内容に変更が生じる場合があります。詳しくは各主催者へお問合せください。

Encore アンコール
2017.11 / Vol.392

チケットのお申し込み

※車いす席・難聴者イヤホンについてはお問合せください。

電話予約 TEL.03-3948-9000

練馬文化センターチケット予約専用電話（10:00～17:00）

チケットのお引換え方法は以下のいずれかをお選びください。

❶**窓口引換**：練馬文化センターまたは大泉学園ゆめりあホールの各窓口へ。

❷**郵便振込**：予約専用電話にてご予約の上、郵便局にある払い込み用紙に①公演名 ②席種 ③枚数 ④友の会会員番号（会員のみ）を記入し、チケット料金およびチケット郵送料（100円）を下記口座までご入金ください。
＜払込口座記号番号＞00160-3-514280
＜加入者名＞株式会社 五十嵐商会 練馬文化センター係
※振込手数料はお客様のご負担になります。

窓口販売

❶**練馬文化センター 1階チケットカウンター**
（10:00～20:00）

❷**大泉学園ゆめりあホール 5階 事務室受付**
（10:00～20:00）

※予約受付開始日の翌日午前10時から、窓口での販売および引換えをいたします。この前に完売となった場合、窓口での販売はありません。

インターネットチケット予約・販売

協会ホームページ
https://www.neribun.or.jp/

事前に利用登録が必要です。

❶協会ホームページの「インターネットチケット販売」バナーをクリック。

❷「利用登録」から必要事項を入力してください。

＜予約方法＞
登録したメールアドレス、パスワードでログインするとチケット予約が行えます。

練馬区文化振興協会 友の会

有効期間：1年間／年会費：2,500円（税込） 問合せ：公益財団法人練馬区文化振興協会 ☎03-3993-3311

特典1
情報誌を毎月郵送
・各施設の公演情報、展覧会情報等を郵送。
※希望する方にはメールマガジンも配信

特典2
公演チケットが1割引
・協会・施設の主催・共催公演が対象（一部除く）。
・1公演2枚まで。
練馬文化センター
大泉学園ゆめりあホール

特典3
公演チケットを優先予約
・協会・施設の主催・共催公演が対象（一部除く）。
・申込多数の場合は抽選。
練馬文化センター

特典4
展覧会にご招待（同伴者1名まで可）
・施設主催の展覧会が対象。
石神井公園ふるさと文化館
練馬区立美術館

特典5
会員限定イベント開催
・ギャラリートーク等を開催。
石神井公園ふるさと文化館
練馬区立美術館

入会方法

❶**窓口**：練馬文化センター、大泉学園ゆめりあホール、石神井公園ふるさと文化館および分室、練馬区立美術館の窓口で2,500円をお支払いください。

❷**郵便振込**：郵便局にある払い込み用紙に①友の会入会希望②住所③氏名④電話番号⑤生年月日⑥性別を記入の上、下記の口座に2,600円（会員証郵送料含む）を振り込んでください。※振込手数料はお客様のご負担になります。
＜払込口座記号番号＞00160-3-514280
＜加入者名＞株式会社 五十嵐商会 練馬文化センター係

❸**インターネット**：協会ホームページの「友の会」バナーから手続きしてください。2,700円（会員証郵送料・システム利用料含む）をクレジットカード決済でお支払いください。

練馬文化センター

〒176-0001
東京都練馬区練馬1-17-37
TEL.03-3993-3311

西武池袋線・西武有楽町線・都営地下鉄大江戸線
「練馬」駅中央北口より徒歩1分

NERIMA CULTURE CENTER

大泉学園ゆめりあホール

〒178-0063
東京都練馬区東大泉1-29-1
TEL.03-5947-2351

西武池袋線「大泉学園」駅北口より徒歩1分

OIZUMIGAKUEN YUMERIA HALL

平成29（2017）年11月発行／通巻第392号 ［編集・発行］（公財）練馬区文化振興協会 〒176-0001 東京都練馬区練馬1-17-37（練馬文化センター内）
TEL.03-3993-3311 チケット予約専用TEL.03-3948-9000（10:00～17:00） https://www.neribun.or.jp/
公益財団法人 練馬区文化振興協会

＜広告＞

予約・お問い合わせ：夢空間 03-5785-0380（平日10時～18時） http://yume-kukan.net
■ ぴあ 0570-02-9999 http://pia.jp/ ■ ローソンチケット 0570-000-407 ■ e+（イープラス） http://eplus.jp

12/14（木）18:30 練馬文化センター 《料金》S席:6,800円 / A席:6,000円 / 小学生席3,000円 ※未就学児入場不可
お申込み・お問合せ テイト・チケットセンター（平日10~18時） 03-6379-3144 www.tate.jp

お申込 インプレサリオ東京チケットセンター（全日 10:00～18:00） ☎03-6264-4221 練馬文化センター窓口でもお取扱中 好評発売中!