

第2号様式 (第8条関係)

禁止行為の解除承認申請書

年 月 日

東京消防庁  
消防署長 殿

申請者  
住 所  
電 話 ( )  
氏 名

火災予防条例第23条第1項の規定による指定場所における禁止行為について、解除の承認を受けたいので下記により申請します。

記

防 火 対 象 物	所 在 地	
	名 称	
解除の承認を受けようとする場所 (指定場所の用途)	<input type="checkbox"/> 劇場等	<input type="checkbox"/> 地下街
	<input type="checkbox"/> 飲食店等	<input type="checkbox"/> 重要文化財等
解除の承認を受けようとする行為	<input type="checkbox"/> 百貨店等	<input type="checkbox"/> 車両の停車場及び船舶・航空機の発着場
	<input type="checkbox"/> 屋内展示場	<input type="checkbox"/> ホテル等
解除の承認を受けようとする行為	<input type="checkbox"/> 映画スタジオ及びテレビスタジオ	
	期 間	年 月 日から 年 月 日まで
	種 類	内 容
	<input type="checkbox"/> 喫 煙	
	<input type="checkbox"/> 裸火使用	
	<input type="checkbox"/> 危険物品持込み	
※ 受 付 欄		※ 処 理 欄

- 備考 1 申請者が法人の場合、氏名欄には、その名称及び代表者氏名を記入すること。  
 2 内容欄には、裸火使用については機器名、熱源、最大消費熱量、火炎の大きさ等を、危険物品持込みについては品名、成分、数量等をそれぞれ記入すること。  
 3 解除の承認を受けようとする場所の平面図のほか、必要な図書を添付すること。  
 4 ※欄には、記入しないこと。

## 申請内容明細書

申請場所	階		
責任者		防火管理者	
解除承認を受けようとする行為	概要		
	〔使用場所〕 使用場面 理由		
	内容		
	〔名称〕 使用量 成分 性状 取扱要領		
	行為者		
	補足事項等		
火災予防上 講じた措置  〔欄は該当するものをレ印で、アンダーライン部分には該当する内容を記入すること。〕	<input type="checkbox"/> 消火器の設置 [ ___本 位置: _____ ] <input type="checkbox"/> 屋内消火栓の準備 [ ___口 位置: _____ ] <input type="checkbox"/> 消火担当者の配置 [ ___名 位置: _____ ] <input type="checkbox"/> 消防計画に定める自主検査 [最新実施年月日: _____] <input type="checkbox"/> 会場管理計画の作成 <input type="checkbox"/> 訓練の実施 [最新実施年月日: _____] <input type="checkbox"/> 始業時、終業時の点検等 [担当者: _____] <input type="checkbox"/> 承認行為のチェック [実施者: 時期: _____] <input type="checkbox"/> 防炎性能あり [ <input type="checkbox"/> 幕 <input type="checkbox"/> 敷物 <input type="checkbox"/> 大道具 <input type="checkbox"/> その他 ( _____ ) ] <input type="checkbox"/> その他 [ _____ ]		

備考1 申請場所ごとに作成すること。

- 2 禁止行為を行う位置、消火器の設置位置等を明記した使用場所の図面を添付すること。  
 劇場等及びスタジオの場合は、禁止行為の位置、消火器等の設置位置、消火担当者の位置周囲の状況（可燃物からの距離等）、床面の状況（材質、養生の方法等）、舞台上の人の配置等を明記すること。

- 3 必要に応じて性能等に関する資料を添付すること。



## 自 衛 消 防 隊 編 成 表

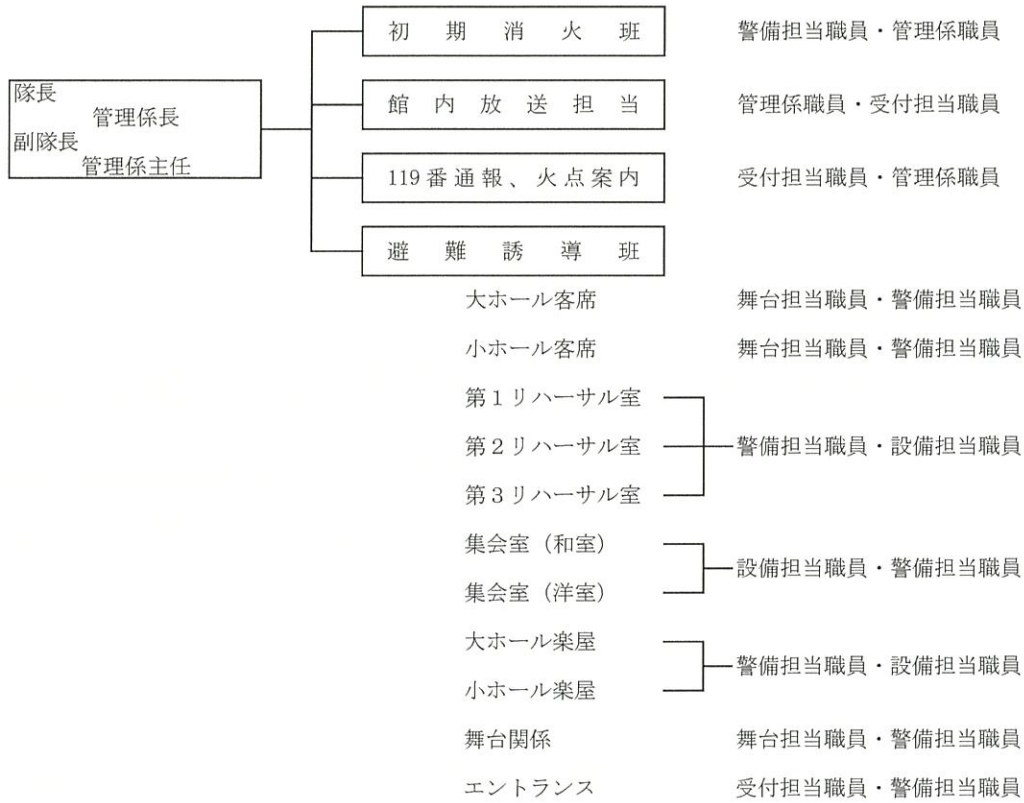

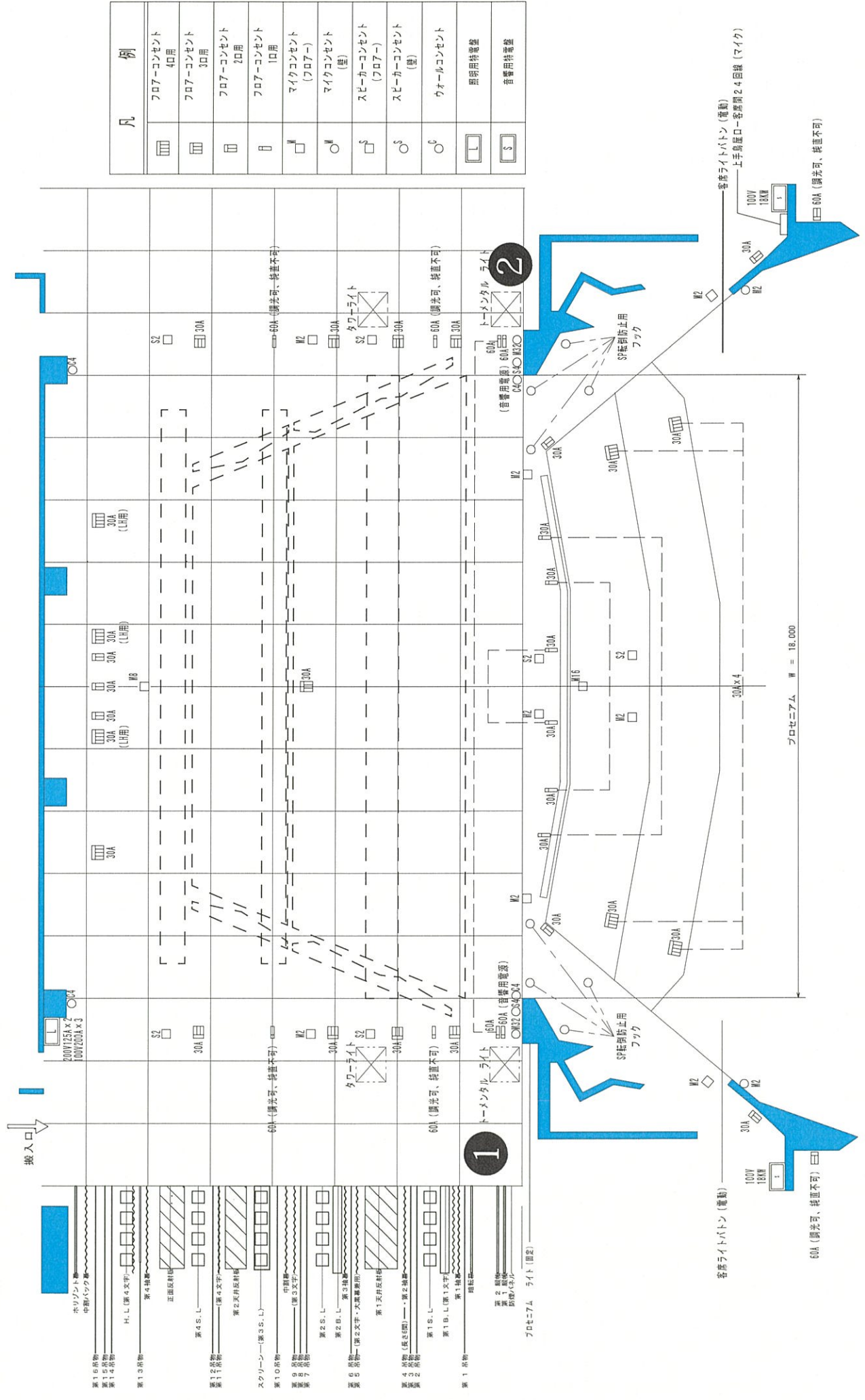

凡 例	
[Symbol]	フロアコンソント 40用
[Symbol]	フロアコンソント 30用
[Symbol]	フロアコンソント 20用
[Symbol]	フロアコンソント 10用
[Symbol]	マイクコンソント (フロア)
[Symbol]	マイクコンソント (壁)
[Symbol]	スピーカーコンソント (フロア)
[Symbol]	スピーカーコンソント (壁)
[Symbol]	ウォールコンソント
[Symbol]	照明用待電盤
[Symbol]	音響用待電盤

# ホール消火栓位置

1階平面図

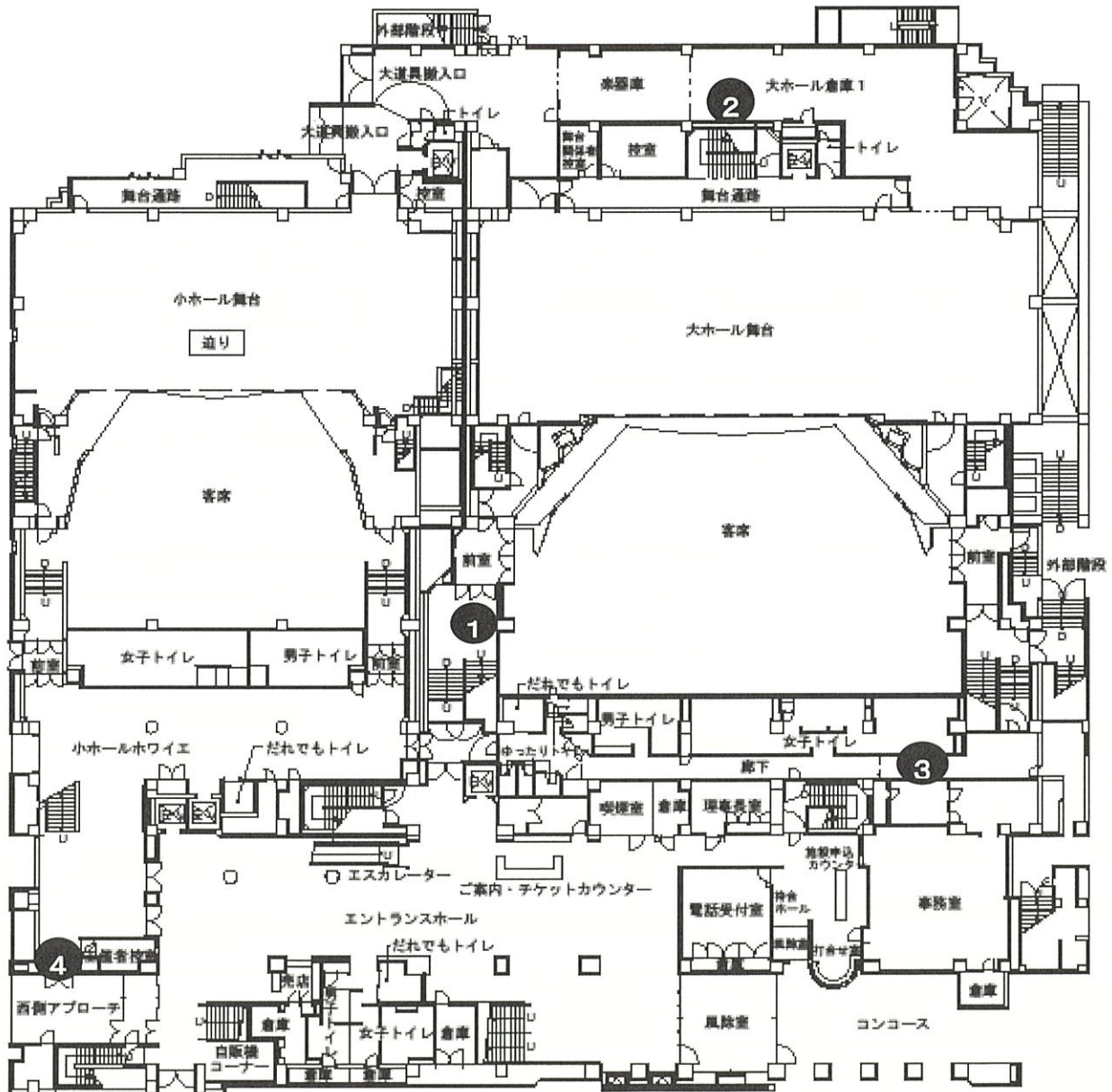

# 練馬文化センター

# 大ホール舞台平面図

S = 1/100

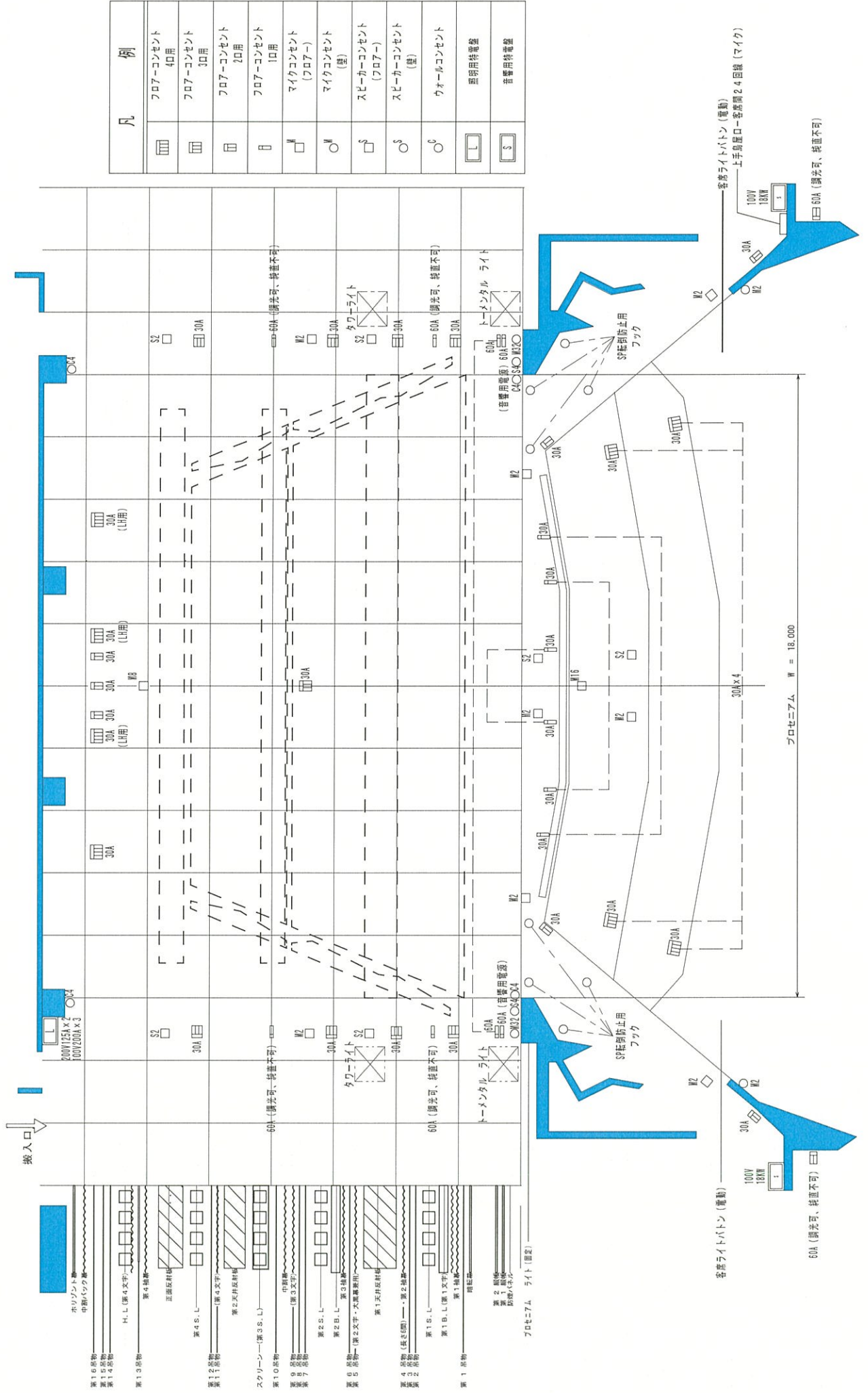

凡 例	
	プロジェクター 40W用
	プロジェクター 30W用
	プロジェクター 20W用
	プロジェクター 10W用
	マイクコンソール (プロジェクター)
	マイクコンソール (壁)
	スピーカーコンソール (プロジェクター)
	スピーカーコンソール (壁)
	ウォールコンソール
	照用特設装置
	音用特設装置